

Flute

Tsuki no Hikari ~昇天~

海田町立海田中学校吹奏楽部 委嘱作品

政本邦央 作曲

♪=100 ca. 月の光が差すように *poco rit.* ♪=60 ca.

7 重たい気持ちで *p* *mp*

12 *poco rit.* **A** ♪=192 ca. 鼓舞するように *mf* *mp*

20 *f* *p*

27

34 **B** 勇ましく *mf* *mf*

41

47 *pp*

C 雅に奥ゆかしく

Flute

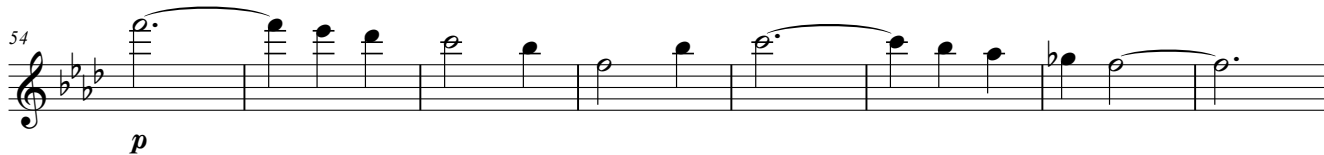
54 

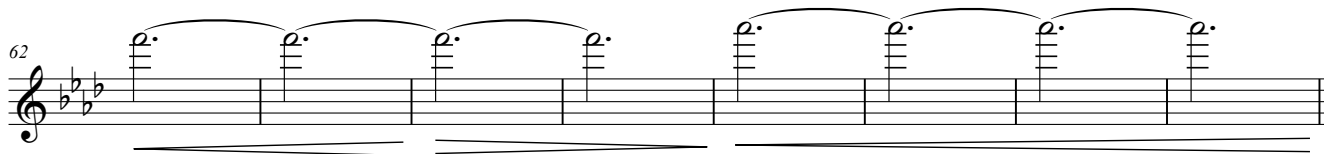
62 

D さらに鼓舞するように

70 

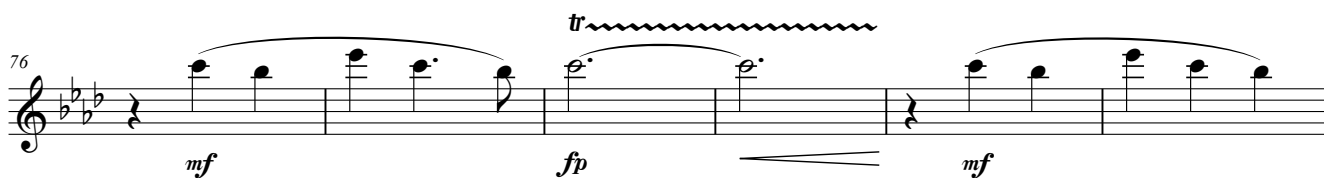
76 

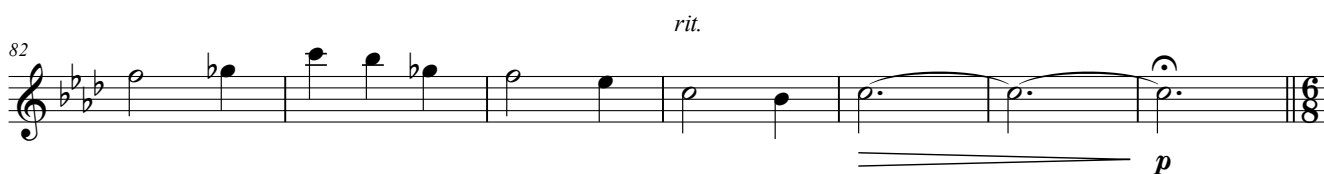
82 

E ひとつひとつ 動きを静止して

89 $\text{♩} = 52$ 

poco rit.

F $\text{♩} = 108$ 月からの使者

94 

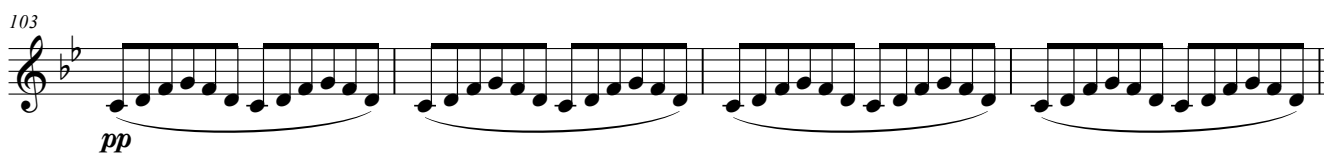
103 

G

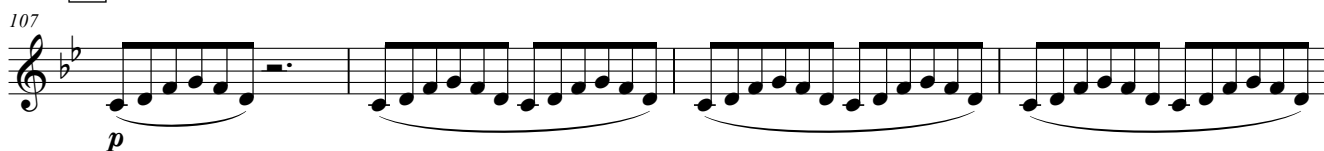
107 

111

115

mp

119

H 能面のごとく

$\text{♩} = 112$

f

124

I

128

勇ましく

p

132

しかし少しずつ 力が抜けるように

J $\text{♩} = 108$ だんだんと 迫り来るように

138

pp *p*

142

mp *mf*

$\text{♩} = 112$ **K**

146

f

151 *ff*

L ♩=72 ca. 幕切れ

154 *f* *p* *fp* *mp* *accel.* 十分に間をもって

♩=60 ca. **M** 喪失感の中で

161 *pp*

168 *p* *p* *poco rit.* *a tempo*

173 *pp* *p* *f* *rit.*

O *a tempo* 感情的に

178 *mp* *poco rit.*

183 *p* *mp* *mf* *a tempo* *accel.* *rit.*

P ♩=100 ca. *poco a poco rall.*

186 *f* *mp* *poco a poco rall.*

♩=56 ca. 柔らかく

192 *p* 柔らかく

B \flat Clarinet

Tsuki no Hikari ~昇天~

海田町立海田中学校吹奏楽部 委嘱作品

政本邦央 作曲

$\text{♩}=100$ ca. 月の光が差すように *poco rit.* $\text{♩}=60$ ca. 重たい気持ちで

8 *p* *tr* *mp* *mf* *mp* *poco rit.*

14 **A** $\text{♩}=192$ ca. 鼓舞するように *f*

24 *p* *mf*

38 **B** 勇ましく *mf*

45 *pp*

53 **C** 雅に 奥ゆかしく *p*

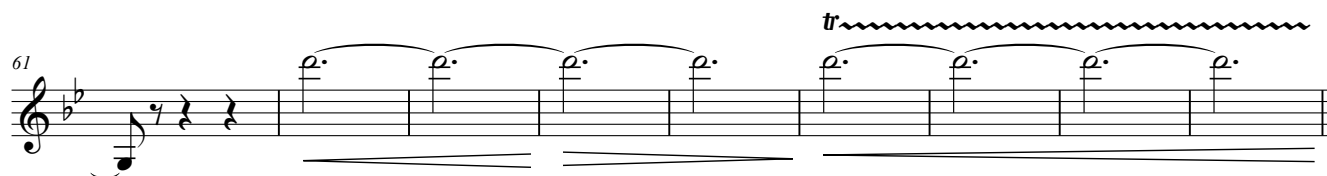

61 

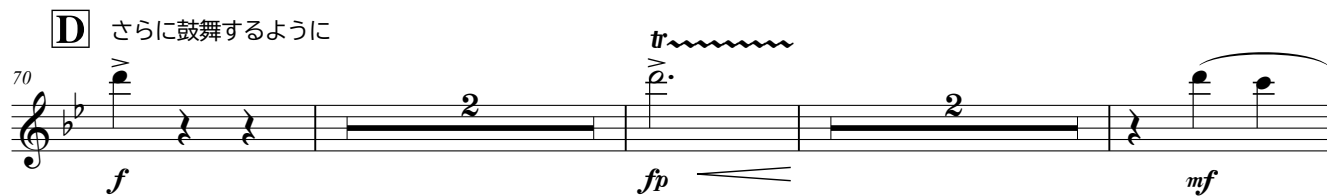
D さらに鼓舞するように
70 

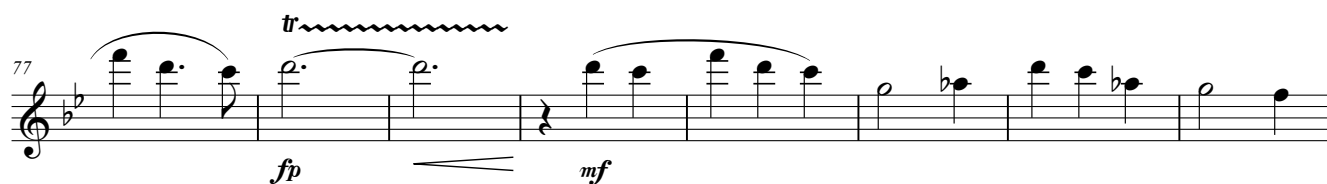
77 

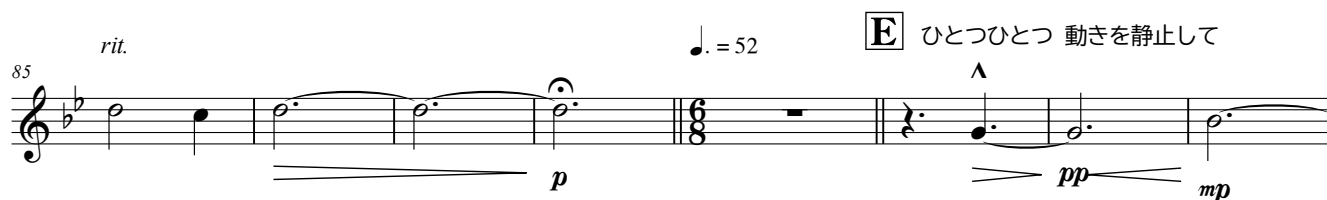
85 *rit.* $\text{♩} = 52$ **E** ひとつひとつ 動きを静止して

93 **F** $\text{♩} = 108$ 月からの使者

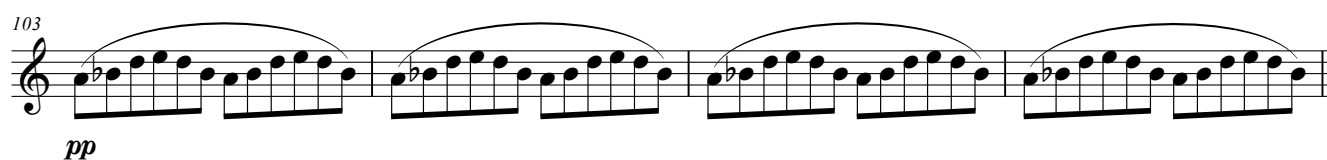
103 

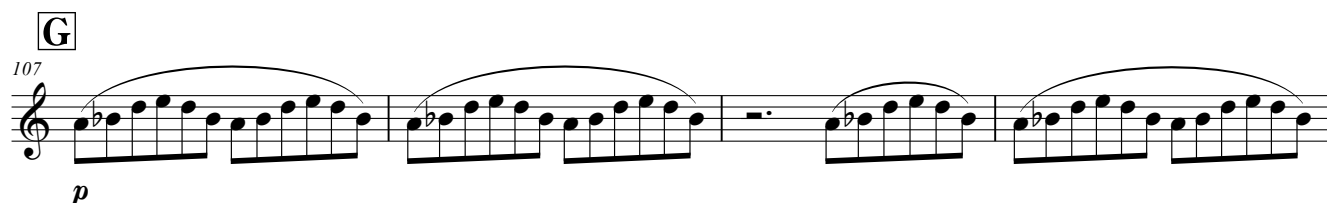
G 107 

111 

115 *mp*

119 $\text{♩} = 112$ **H** 能面のごとく *f*

124 *f*

I 128 勇ましく *p*

132 しかし少しずつ 力が抜けるように *p*

138 **J** $\text{♩} = 108$ だんだんと 迫り来るように *pp* *p* *mp*

143 $\text{♩} = 112$ **K** *mf* *f*

149 *ff*

154 **L** ♩=72 ca. 幕切れ *accel.* 十分に間をもって

pp

161 ♩=60 ca. **M** 喪失感の中で

pp

166 *poco rit.* **N** *a tempo*

p *p*

172 *rit.*

pp *p* *f*

O *a tempo* 感情的に *poco rit.*

mp

183 *a tempo* *accel.* *rit.*

p *mp* *mf*

P ♩=100 ca. *poco a poco rall.*

f *mp*

192 ♩=56 ca. 柔らかく

p

Bass Clarinet

Tsuki no Hikari ~昇天~

海田町立海田中学校吹奏楽部 委嘱作品

政本邦央 作曲

♩=100 ca. 月の光が差すように ♩=60 ca. 重たい気持ちで

mp p p

11 *poco rit.* **A** ♩=192 ca. 鼓舞するように

p mf f

21

p

29

p

36 **B** 勇ましく

mf mf

42

p

50 **C** 雅に 奥ゆかしく

pp p

57

63

70 **D** さらに鼓舞するように

78 *rit.*

86 ♩ = 52 **E** ひとつひとつ 動きを静止して

94 **F** ♩ = 108 月からの使者

107 **G**

111

♩.= 112

115

mf

H 能面のごとく

120

f

124

I

勇ましく

128

f *mp*

しかし少しずつ 力が抜けるように

133

f

J

♩.= 108だんだんと 迫り来るように

138

pp

♩.= 112 **K**

143

f

149

ff

154 **L** ♩=72 ca. 幕切れ 十分に間をもって ♩=60 ca.

162 **M** 喪失感の中で *poco rit.*

170 **N** *a tempo* *rit.*

178 **O** *a tempo* 感情的に *poco rit.* *a tempo* *accel.*

185 *rit.* **P** ♩=100 ca. *poco a poco rall.*

191 ♩=56 ca. 柔らかく

E♭ Alto Saxophone

Tsuki no Hikari ~昇天~

海田町立海田中学校吹奏楽部 委嘱作品

政本邦央 作曲

♩=100 ca. 月の光が差すように *poco rit.* ♩=60 ca. 重たい気持ちで

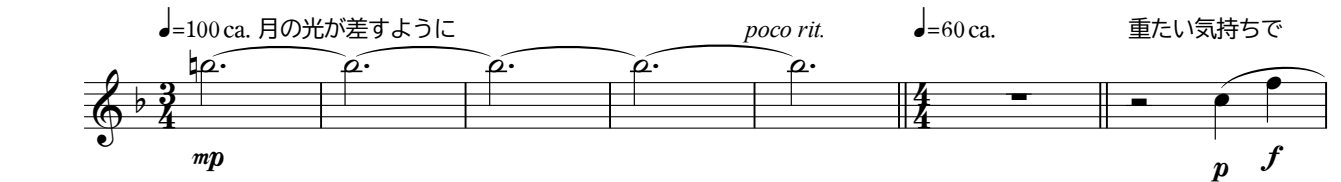

mp *p* *f*

8 *poco rit.*

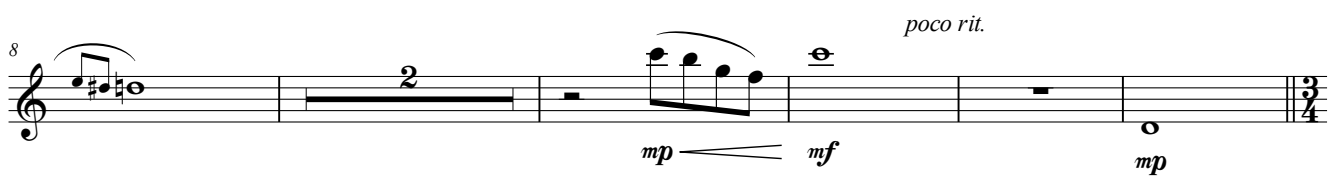

mp *mf* *mp*

A ♩=192 ca. 鼓舞するように

f

24 *p*

p

32 **B** 勇ましく *mf* *mf*

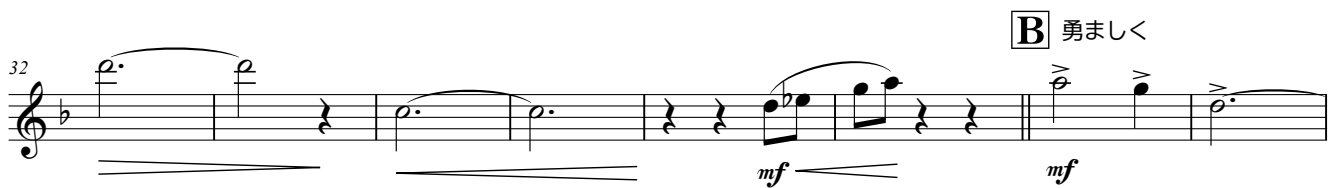

mf *mf*

40

mf

47 **C** 雅に 奥ゆかしく *pp* *p*

pp *p*

55

63

D さらに鼓舞するように

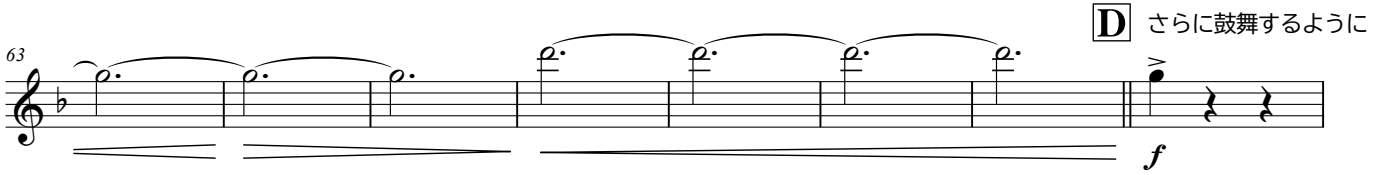

71

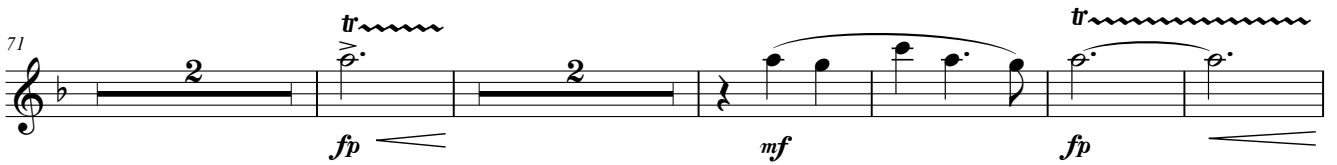

80

rit.

88

E ひとつひとつ 動きを静止して

♩. = 52

94

poco rit.

F ♩. = 108 月からの使者

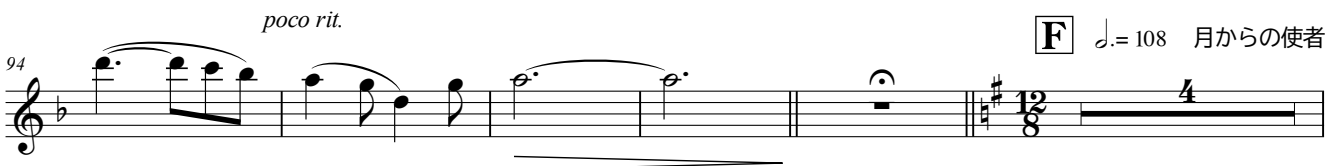

103

pp

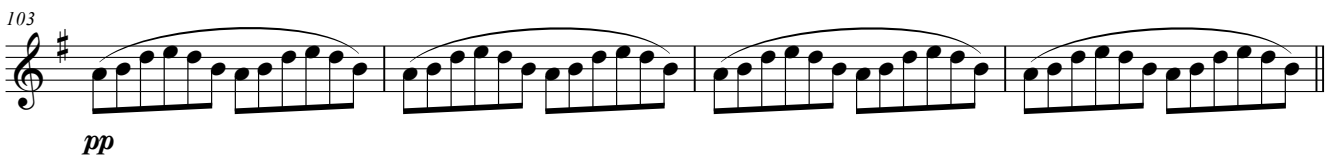

G

107

p

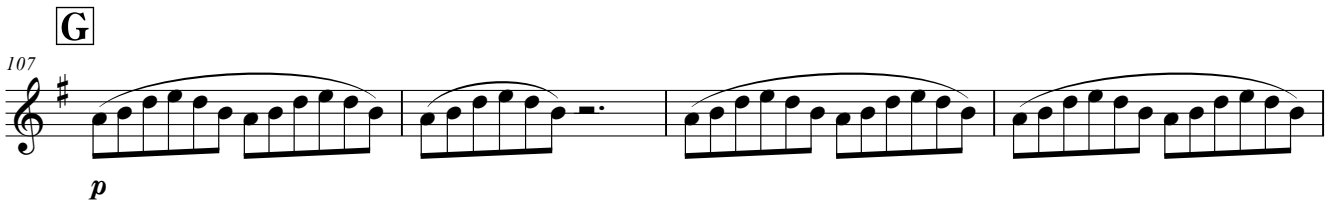

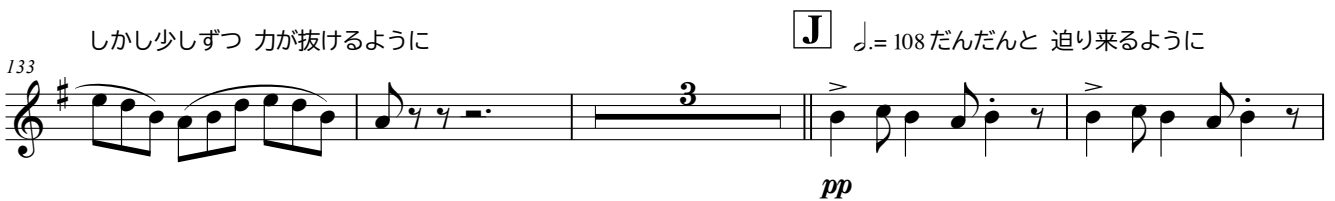
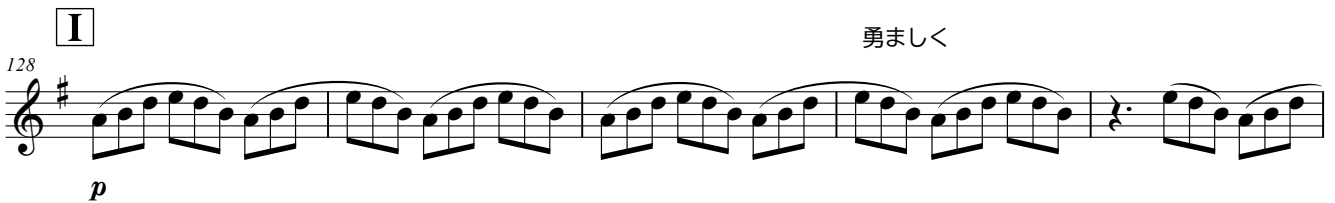
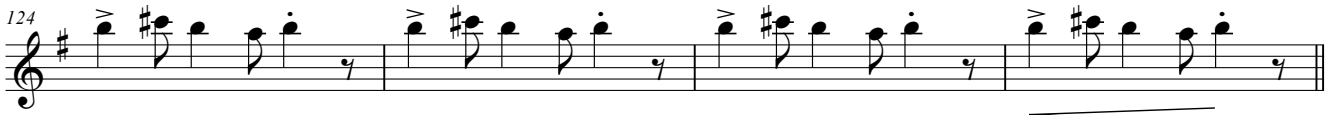
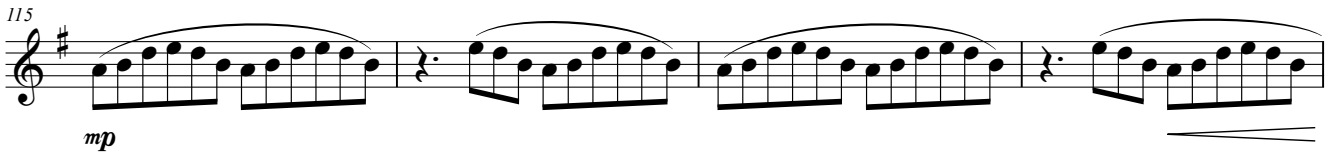

151 **L** ♩=72 ca. 幕切れ *accel.*
ff *pp*

159 十分に間をもって ♩=60 ca. **M** 喪失感の中で
pp

166 *poco rit.* **N** *a tempo*
p

172 *p* *rit.* *f*

178 **O** *a tempo* 感情的に *poco rit.*
mp

183 *a tempo accel.* *rit.*
p *mp* *mf*

186 **P** ♩=100 ca. *poco a poco rall.*
f

192 ♩=56 ca. 柔らかく
p

B \flat Tenor Saxophone

Tsuki no Hikari ~昇天~

海田町立海田中学校吹奏楽部 委嘱作品

政本邦央 作曲

$\text{♩} = 100 \text{ ca.}$ 月の光が差すように *poco rit.* $\text{♩} = 60 \text{ ca.}$ 重たい気持ちで *tr*

10 *poco rit.* [A] $\text{♩} = 192 \text{ ca.}$

20 *f* *p*

26

33 [B] 勇ましく *mf* *mp*

40

49 [C] 雅に 奥ゆかしく *pp*

57 *mp*

D さらに鼓舞するように

65 *f* *mf*

74

rit.

82 *p*

$\text{♩} = 52$

E ひとつひとつ 動きを静止して

89 *pp* *mp*

F $\text{♩} = 108$ 月からの使者

94 *mp*

103 *pp*

G

107 *p*

111

115

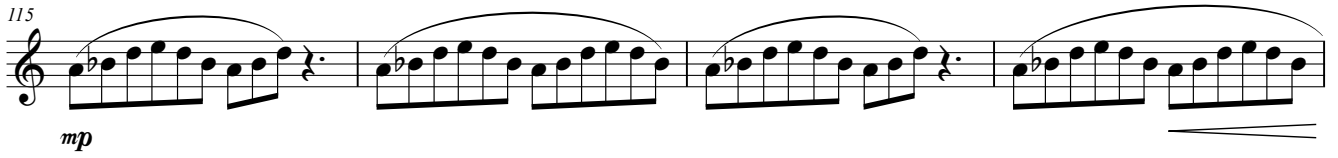

mp

119

H 能面のごとく

$\text{♩} = 112$

f

124

I

128

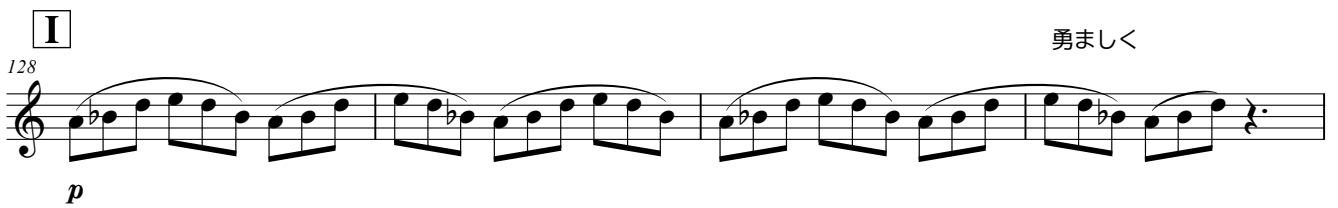

p

勇ましく

132

しかし少しずつ 力が抜けるように

J $\text{♩} = 108$ だんだんと 迫り来るように

138

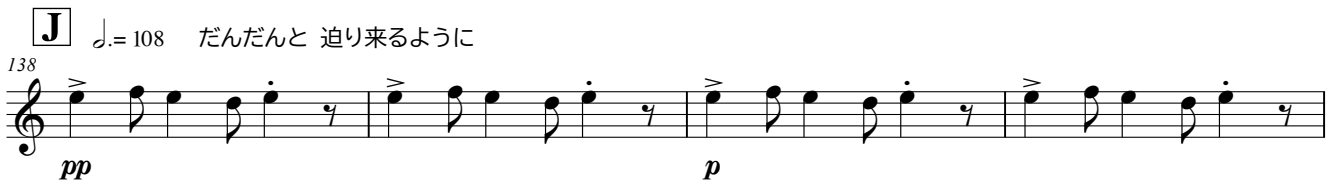

pp *p*

142

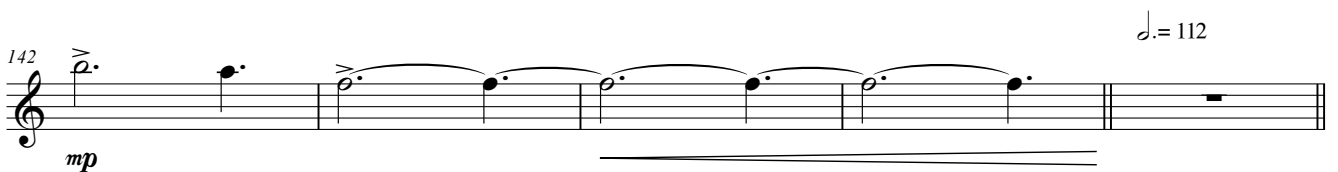

mp

$\text{♩} = 112$

K

147 *f*

152 *ff* **L** ♩=72 ca. 幕切れ *pp* *accel.* 十分に間をもって

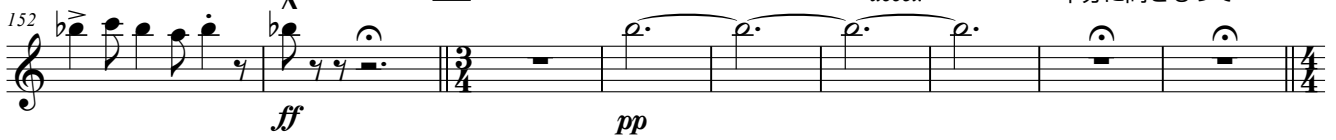

♩=60 ca. **M** 喪失感の中で *pp*

161

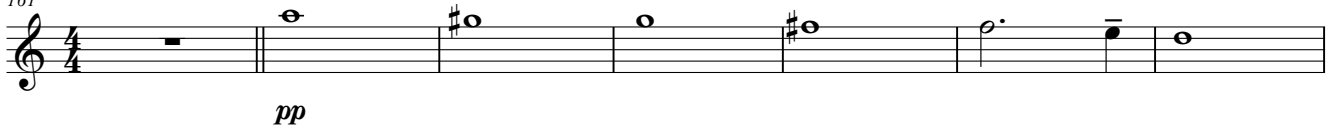

poco rit. **N** *a tempo* *pp* *p*

168

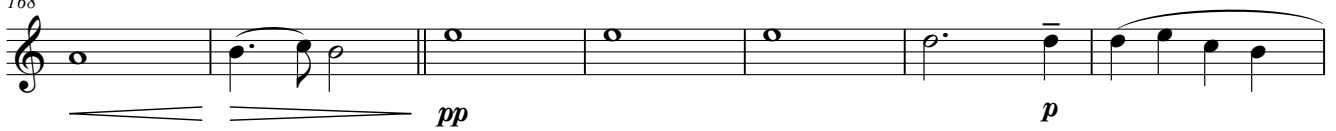

rit. **O** *a tempo* 感情的に *f*

175

poco rit. *a tempo* *accel.* *rit.* *mp* *mp* *mf*

181

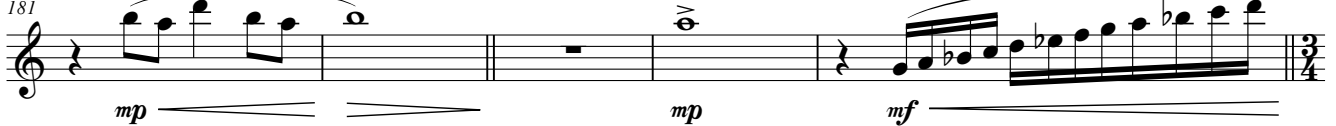

P ♩=100 ca. *poco a poco rall.* *f* *mp*

186

♩=56 ca. 柔らかく *p*

192

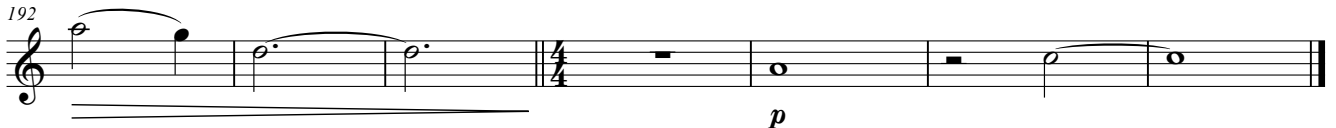

B \flat Trumpet

Tsuki no Hikari ~昇天~

海田町立海田中学校吹奏楽部 委嘱作品

政本邦央 作曲

♩=100 ca. 月の光が差すように ♩=60 ca. 重たい気持ちで

11 *poco rit.* **A** ♩=192 ca. 鼓舞するように

20

29

36 **B** 勇ましく

42

48 **C** 雅に奥ゆかしく

58

D さらに鼓舞するように

66

mp *f*

71

mf *f*

79

mf *f* *rit.*

$\text{♩} = 52$

E ひとつひとつ 動きを静止して

86

poco rit. *mp*

F $\text{♩} = 108$ 月からの使者

94

p *mp*

G

107

mp *f*

$\text{♩} = 112$

115

mf *f*

H 能面のごとく

120

f *mf*

I

124

mf *f*

勇ましく

しかし少しずつ 力が抜けるように

131

mp *mf* *f*

J

♩ = 108 だんだんと 迫り来るように

♩ = 112

K

138

mf *f* *f*

149

f *f* *f* *f* *ff*

L

♩ = 72 ca. 幕切れ

十分に間をもって

♩ = 60 ca.

154

p

M

喪失感の中で

*poco rit.***N***a tempo*

162

pp *p*

*rit.***O***a tempo* 感情的に

174

f

*poco rit.**a tempo accel.**rit.*

180

mp *p* *mp* *mf*

P

♩ = 100 ca.

poco a poco rall.

186

f *mp*

♩ = 56 ca.

柔らかく

192

p

F Horn

Tsuki no Hikari ~昇天~

海田町立海田中学校吹奏楽部 委嘱作品

政本邦央 作曲

♩=100 ca. 月の光が差すように ♩=60 ca. 重たい気持ちで

mp *p*

11 *poco rit.* **A** ♩=192 ca. 鼓舞するように

p *mf*

20

f *p*

29

mf

B 勇ましく

37

mf

C 雅に奥ゆかしく

45

p

55

mf

61

mp

D さらに鼓舞するように

67

74

82

rit. $\text{♩} = 52$

E ひとつひとつ 動きを静止して *poco rit.*

90

F $\text{♩} = 108$ 月からの使者 **G**

99

113

H 能面のごとく

118

$\text{♩} = 112$

123

I 勇ましく しかし少しずつ 力が抜けるように

128

J ♩ = 108 だんだんと 迫り来るように

F Horn

135

♩ = 112

142

K

147

L ♩ = 72 ca. 幕切れ 十分に間をもって

♩ = 60 ca.

153

M 喪失感の中で

poco rit.

162

N *a tempo*

rit. **O** *a tempo* 感情的に

170

poco rit. *a tempo accel.*

179

rit. **P** ♩ = 100 ca. *poco a poco rall.*

185

♩ = 56 ca. 柔らかく

192

Trombone

Tsuki no Hikari ~昇天~

海田町立海田中学校吹奏楽部 委嘱作品

政本邦央 作曲

♩=100 ca. 月の光が差すように ♩=60 ca.

重たい気持ちで

poco rit.

A ♩=192 ca. 鼓舞するように

B 勇ましく

C 雅に奥ゆかしく

D さらに鼓舞するように

E ひとつひとつ 動きを静止して

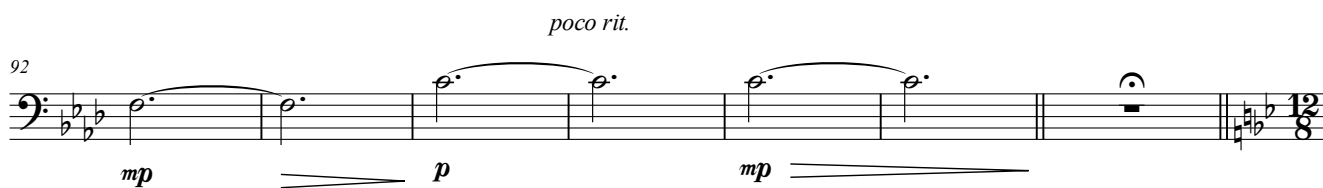
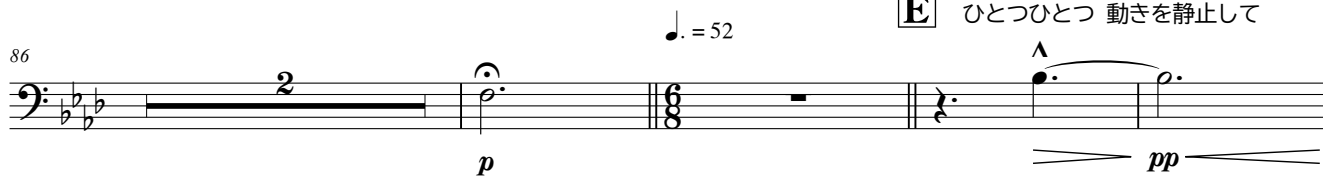

F ♩ = 163 舞からの使者

G

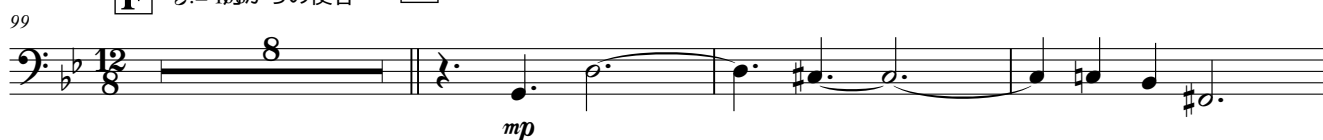

H 能面のごとく

120

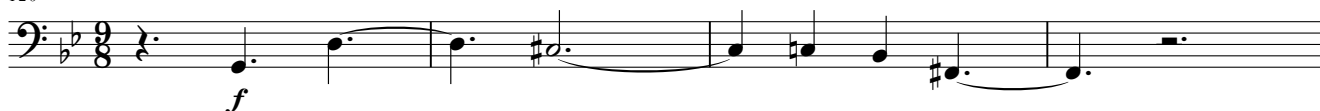

124

**I**

勇ましく

しかし少しずつ 力が抜けるように

128

**J**

♩ = 108 だんだんと 迫り来るように

134

140

**K**

147

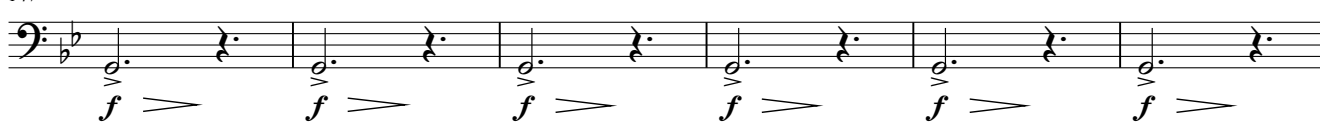
**L**

♩ = 72 ca. 幕切れ

十分に間をもって

♩ = 60 ca.

153

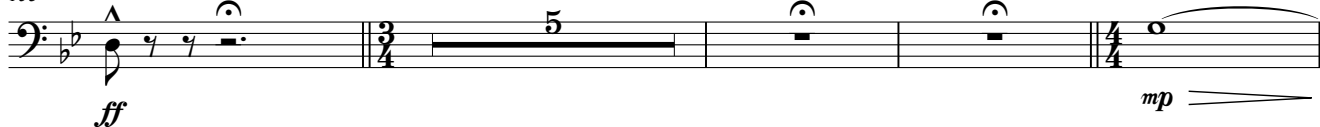
**M**

喪失感の中で

poco rit.

162

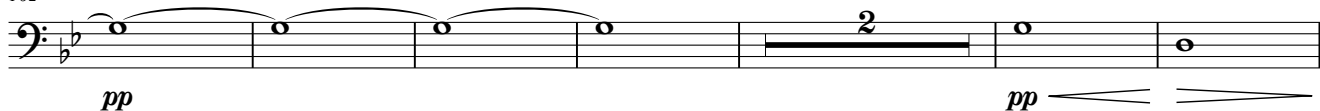

170 **N** *a tempo*

pp

176 *rit.* **O** *a tempo* 感情的に

f

181 *poco rit.* *a tempo accel.* *rit.*

mf *p* *mp* *mf*

186 **P** ♩=100 ca. *poco a poco rall.*

f *mp*

192 ♩=56 ca. 柔らかく

p

Euphonium

Tsuki no Hikari ~昇天~

海田町立海田中学校吹奏楽部 委嘱作品

政本邦央 作曲

♩=100 ca. 月の光が差すように

♩=60 ca.

重たい気持ちで

11 *poco rit.* **A** ♩=192 ca. 鼓舞するように

21

29

36 **B** 勇ましく

44

53 **C** 雅に奥ゆかしく

60 *mp*

D さらに鼓舞するように

66 *f* *mf*

74 *p*

82 *rit.* *p*

♩. = 52

E ひとつひとつ 動きを静止して

89 *pp* *mp* *mp*

poco rit.

F ♩. = 108 月からの使者

94 *p*

G

107 *mp*

113 *mf*

118 $\text{♩} = 112$ **H** 能面のごとく

f

124 **I** 勇ましく

mp

132 しかし少しずつ 力が抜けるように

mf *f*

J $\text{♩} = 108$ だんだんと 迫り来るように

p

146 $\text{♩} = 112$ **K**

f

153 **L** $\text{♩} = 72$ ca. 幕切れ 十分に間をもって $\text{♩} = 60$ ca.

ff *mp*

162 **M** 喪失感の中で *poco rit.*

pp *pp*

170 **N** *a tempo*

pp *p*

176 *rit.* **O** *a tempo* 感情的に

f

181 *poco rit.* *a tempo accel.* *rit.*

mf *p* *mp* *mf*

186 **P** ♩=100 ca. *poco a poco rall.*

f *mp*

192 ♩=56 ca. 柔らかく

p

Tuba

Tsuki no Hikari ~昇天~

海田町立海田中学校吹奏楽部 委嘱作品

政本 邦央 作曲

♩=100 ca. 月の光が差すように ♩=60 ca. 重たい気持ちで

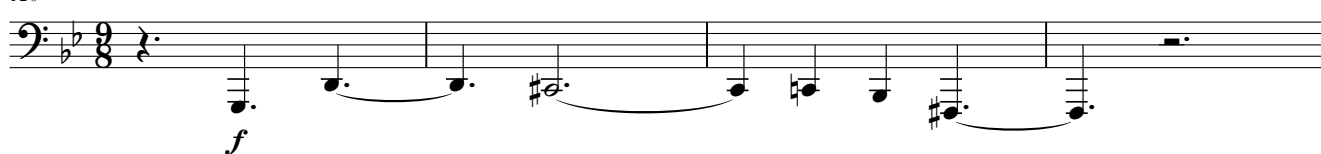

66 **D** さらに鼓舞するように90 **E** ひとつひとつ 動きを静止して98 **F** ♩. = 108 月からの使者 **G**120 **H** 能面のごとく

勇ましく

しかし少しずつ 力が抜けるように

131

J ♩=108 だんだんと 迫り来るように

136

♩=112

142

K

147

L ♩=72 ca. 幕切れ

十分に間をもって

♩=60 ca.

153

M 喪失感の中で

poco rit.

N *a tempo*

162

rit.

O *a tempo* 感情的に

poco rit.

177

a tempo accel.

rit.

P ♩=100 ca. *poco a poco rall.*

183

♩=56 ca.

柔らかく

191

Percussion 1

Tsuki no Hikari ~昇天~

海田町立海田中学校吹奏楽部 委嘱作品

政本邦央 作曲

♩=100 ca. 月の光が差すように

Vibraphone *poco rit.* ♩=60 ca.

重たい気持ちで

7 *p*

10 *mp* S. Cym. *mf* Vib. *poco rit.*

A ♩=192 ca. 鼓舞するように
Bongo (Shime - Daiko)

13 *mp* *pp*

19 *mp* *f* *p*

25

31 *mf*

B 勇ましく

37 Vib. *mf*

44

p

C 雅に 奥ゆかしく

50

Bongo (Shime - Daiko)

mf *p*

57

D さらに鼓舞するように

63

Timpani

mf

71

mp *mf*

77

mp *mf* *mp* *mf*

E ひとつひとつ 動きを静止して
Vib.

83

♩. = 52

mp

poco rit.

93

Bongo (Shime - Daiko)

p *mp*

F ♩ = 108 月からの使者

99 Vib.
pp

103

G

107
p

111

115

 S. Cym. ♩ = 112
 Timp.
mp f mp

H 能面のごとく

120
f

124
mp

I

128

 S. Cym. 勇ましく
f p mp

しかし少しずつ 力が抜けるように

133

p \longleftarrow *f* *pp* \longleftarrow *p*

J ♩ = 108 だんだんと 迫り来るように

138

pp *p*

142

mp *mf*

♩ = 112

146

p \longleftarrow **K** *f* *f*

150

L ♩ = 72 ca. 幕切れ

十分に間をもって
Claves (Hyoshigi)

♩ = 60 ca.

154

f

M 喪失感の中で

Vib.

162

mp

poco rit.

166

N *a tempo*

170

pp

174

pp *rit.*

O *a tempo* 感情的に

178

f *mp* *f* S. Cym.

181

p *mf* *poco rit.* *a tempo accel.* S. Cym. *rit.*

P ♩=100 ca. *poco a poco rall.*

186

Timp. *f* *mp*

S. Cym. ♩=56 ca. 柔らかく

193

S. Cym. ♩=56 ca. 柔らかく *pp* *mf* *p*

Percussion 2

Tsuki no Hikari ~昇天~

海田町立海田中学校吹奏楽部 委嘱作品

政本邦央 作曲

♩=100 ca. 月の光が差すように *poco rit.*

Glockenspiel

mp

♩=60 ca. 重たい気持ちで Bass Drum

Glock.

p *mp*

poco rit.

B.D.

mf *mp*

A ♩=192 ca. 鼓舞するように

pp *mp* *f*

Vibraphone

p *mp*

B 勇ましく

Bass Drum

mf *mp*

40

C 雅に 奥ゆかしく

Vib.

54

p

D さらに鼓舞するように

62

71 Gong

mf *p* *mf* *p* *mf*

79

Vib. *mf* *rit.*

E ひとつひとつ 動きを静止して

88

S. Cym. *pp* *mp* *pp* *mp*

♩ = 52

93

pp *mp* *poco rit.*

F ♩ = 108 月からの使者

99

B.D.
ppp pp p

G

105

p pp p

111

mp p mp mf p

H 能面のごとく

117

♩ = 112

mp f

122

mp f

I

127

Vib. 勇ましく

mp f

しかし少しずつ 力が抜けるように

132

mp f

J ♩ = 108 だんだんと 迫り来るように

138

Glock. ♩ = 112

pp mf

K

147 *f*

L

♩=72 ca. 幕切れ 十分に間をもって ♩=60 ca.

152

M

喪失感の中で

Glock.

162 *mp*

poco rit. **N** *a tempo*

167 *pp*

rit.

173

O

a tempo 感情的に

poco rit.

178 *f* *mf*

a tempo accel.

rit.

P

♩=100 ca. *poco a poco rall.*

183 *mf* *p* *f*

♩=56 ca.

Vib.

柔らかく

195 *mf* *p*

Percussion 3

Tsuki no Hikari ~昇天~

海田町立海田中学校吹奏楽部 委嘱作品

政本邦央 作曲

♩=100 ca. 月の光が差すように ♩=60 ca. 重たい気持ちで

Gong

15 **A** ♩=192 ca. 鼓舞するように **B** 勇ましく

39 Bass Drum

C 雅に 奥ゆかしく **D** さらに鼓舞するように

54

79 ♩ = 52 **E** ひとつひとつ 動きを静止して

94 poco rit.

F ♩ = 108 月からの使者

99 Gong Sleigh bells Gong Sleigh bells

G

107 Gong *p* Sleigh bells *pp* *p* Gong *mp* Sleigh bells *p* *mp*

114

Gong *mf*

♩. = 112

H 能面のごとく

120 Sleigh bells Gong *f*

I

126 B.D. *mp* 勇ましく

しかし少しずつ 力が抜けるように

132

f

J

♩. = 108 だんだんと 迫り来るように

138 Sleigh bells *pp* *p* Sleigh bells *p* *mp*

♩. = 112

143

Sleigh bells *mp* *mf* Gong *p*

K

147

B.D. *f* *ff*

L ♩=72 ca. 幕切れ

154 *accel.* 十分に間をもって Sleigh bells

Gong *pp* *accel.* Sleigh bells *f*

♩=60 ca. **M** 喪失感の中で

161 S. Cym. *pp*

S. Cym. *pp*

poco rit. **N** *a tempo*

168 *pp* *pp*

pp *pp*

rit. **O** *a tempo* 感情的に

175 B.D. *p* *f*

B.D. *p* *f*

poco rit. *a tempo accel.*

180 Gong *mf* *mp*

Gong *mf* *mp*

rit. **P** ♩=100 ca. *poco a poco rall.*

185 S. Cym. *p* *f* 8

S. Cym. *p* *f* 8

♩=56 ca. 柔らかく

195 Glock. *mf* *p* B.D. *p*

Glock. *mf* *p* B.D. *p*

Piano

Tsuki no Hikari ~昇天~

海田町立海田中学校吹奏楽部 委嘱作品

政本 邦央 作曲

♩=100 ca. 月の光が差すように ♩=60 ca. 重たい気持ちで

Piano

10 *poco rit.*

15 **A** ♩=192 ca. 鼓舞するように

24 *p*

32 *mf*

mp *mf*

B 勇ましく

38

mf

46

C 雅に 奥ゆかしく

52

mp *p*

58

mp

64

mp

D さらに鼓舞するように

70

f

79 $\text{♩} = 52$ **E** ひとつひとつ 動きを静止して

94 *poco rit.* **F** $\text{♩} = 108$ 月からの使者

G

103 *pp* *p*

109

115 $\text{♩} = 112$ *mp*

H 能面のごとく

120 *f*

125 I

f

勇ましく

しかし少しずつ 力が抜けるように

131

137

J ♩ = 108 だんだんと 迫り来るように

136 *mf*

pp *p*

♩ = 112 K

142 *mp* *mf* *f*

mp *mf* *f*

148

f *mf*

153 **L** ♩=72 ca. 幕切れ 十分に間をもって ♩=60 ca.

ff *mp*

162 **M** 喪失感の中で *poco rit.* **N** *a tempo*

pp *mp*

171

pp *mp*

177 *rit.* **O** *a tempo* 感情的に *poco rit.*

mf *f* *mp* *mp*

183 *a tempo accel.* **P** ♩=100 ca. ♩=56 ca. 柔らかく

mf *p* *p* *p* *p*